územní plán
DOLNÍCH BŘEŽAN

1 : 5 000

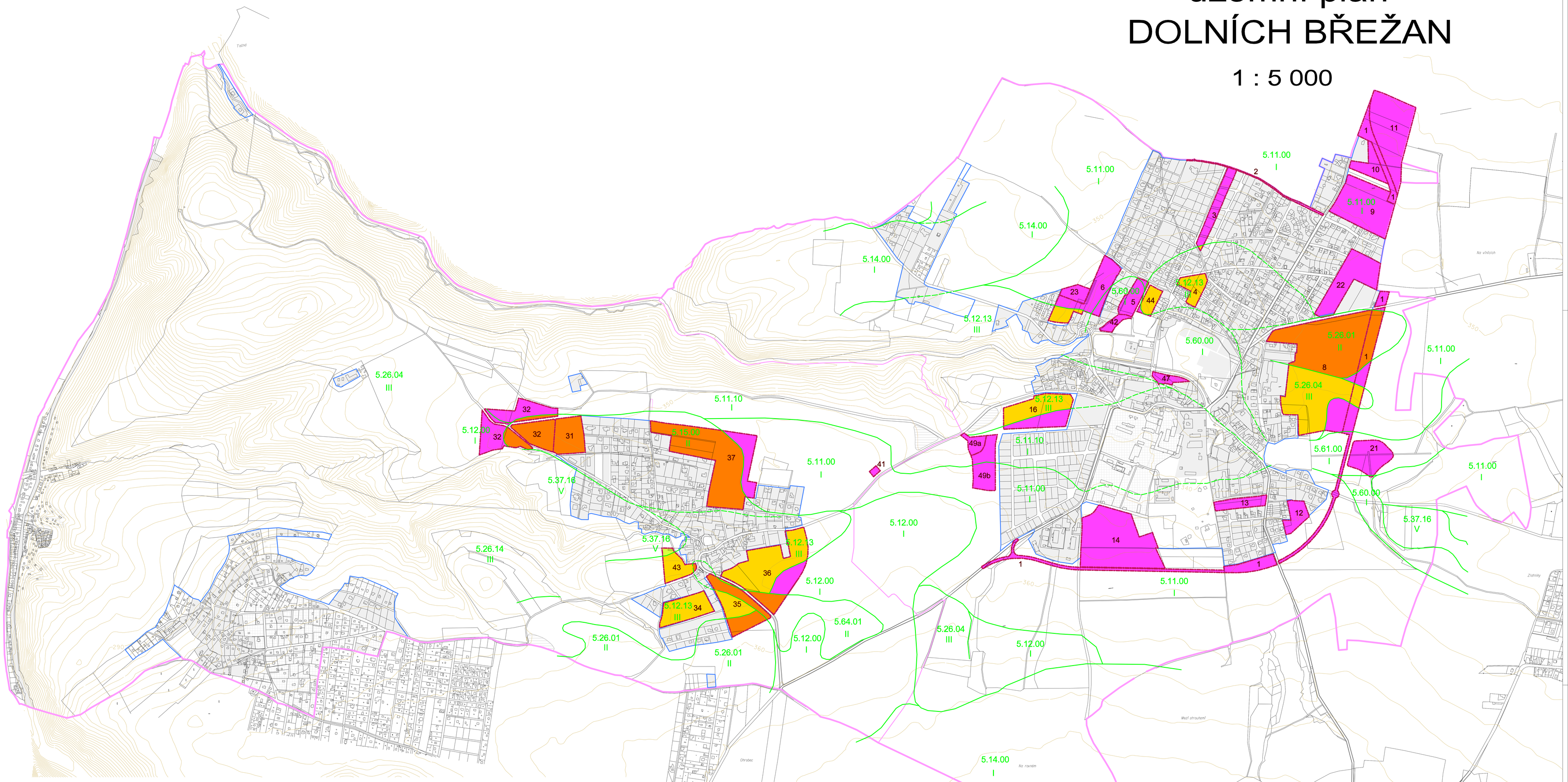

stav	návrh	
		hranice řešeného území
		hranice katastrálního území
		zastavěné území k 6. 8. 2007
		zastavěné území/zastavitelné plochy
		hranice BPEJ
	5.26.01	kód BPEJ
	37	hranice a označení lokalit záborů

třídy ochrany zemědělské půdy:

- třída ochrany 1
- třída ochrany 2
- třída ochrany 3
- třída ochrany 4
- třída ochrany 5

ZÁZNAM O ÚČINNOSTI		
správní orgán, který změnu ÚP vydal:	Zastupitelstvo obce Dolní Břežany	razítko:
č. jednací a datum vydání	čj. 1323/09 16. 3. 2009	
datum nabytí účinnosti změny ÚP	1. 4. 2009 OOP č. 2/2009	
oprávněná úřední osoba pořizovatele	Obecní úřad Dolní Břežany	podpis:
jméno, příjmení funkce	Ing. Václav Michalík, CSc. starosta obce	

ÚZEMNÍ PLÁN DOLNÍCH BŘEŽAN		měřítko: 1 : 5 000
projektant: aurs spol. s r. o. Hládkov 920/12, 169 00 Praha 6, Ing. arch. Milan Körner, CSc.	pořizovatel: Obec Dolní Břežany, 5. května 78, 252 41 Dolní Břežany, starosta: Ing. Václav Michalík, CSc.	datum: 03/2009
číslo a název výkresu: D3. VÝKRES PŘEDPOKLÁDANÝCH ZÁBORŮ PŮDNÍHO FONDU		číslo paré: